FOTO AEREA: AREA DI INTERVENTO "LOTTO C"

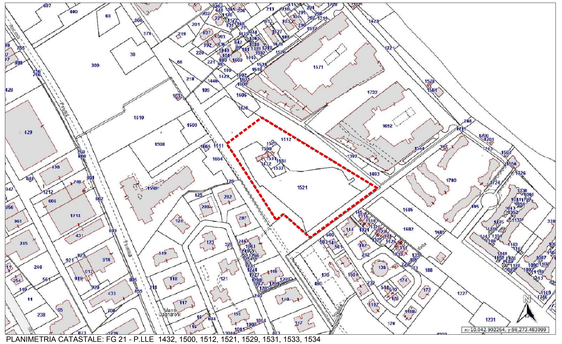

PLANIMETRIA CATASTALE: FG 21 - P.LLE 1432, 1500, 1512, 1521, 1529, 1531, 1533, 1534

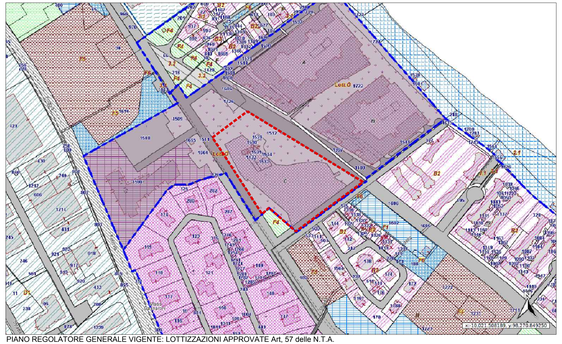

PIANO REGOLATORE GENERALE VIGENTE: LOTTIZZAZIONI APPROVATE Art, 57 delle N.T.A.

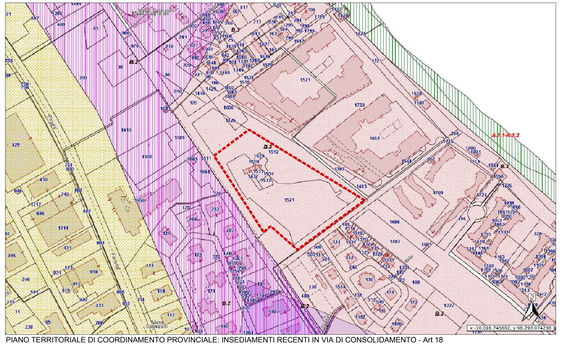

PIANO TERRITORIALE DI COORDINAMENTO PROVINCIALE: INSEDIAMENTI RECENTI IN VIA DI CONSOLIDAMENTO - Art 18

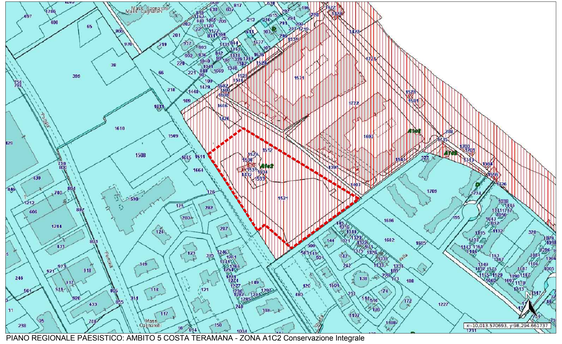

PIANO REGIONALE PAESISTICO: AMBITO 5 COSTA TERAMANA - ZONA A1C2 Conservazione Integrale

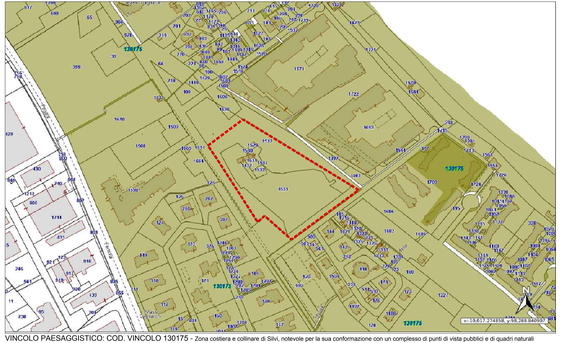

VINCOLO PAESAGGISTICO: COD. VINCOLO 130175 - Zona costiera e collinare di Silvi, notevole per la sua conformazione con un complesso di punti di vista pubblici e di quadri naturali

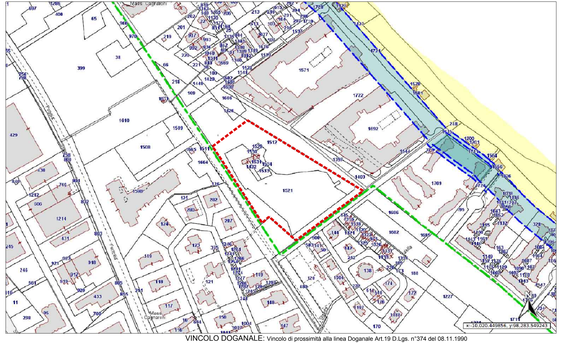

VINCOLO DOGANALE: Vincolo di prossimità alla linea Doganale Art.19 D.Lgs. n°374 del 08.11.1990

VINCOLO AEROPORTUALE ENAC: AEROPORTO DI PESCARA - Art. 707 Codice della Navigazione Aerea

Scala 1:10.000

LEGENDA

AREA DI INTERVENTO OGGETTO DI VARIANTE AL PIANO DI LOTTIZZAZIONE "SELENE-SIRIO-VEGA"
Lotto Edificatorio denominato **"LOTTO C" di cui alla**
Convenzione per Piano di Lottizzazione n° 1991 del 30.07.2007 - OPERA S.p.a.

COMUNE DI SILVI
Provincia di Teramo

committente

OPERA INIZIATIVE IMMOBILIARI S.p.A.
Piazza Pierangeli n.1
PESCARA

progetto

VARIANTE AL PIANO DI LOTTIZZAZIONE
"SELENE-SIRIO-VEGA"
Lotto Edificatorio denominato **"LOTTO C"**
Convenzione n° 1991 di Rep. del 30.07.2007

LOCALITA': Silvi Marina - Zona Piomba

il progettista
Dott. Ing. Domenico Merlino

altro tecnico
D&R Studio architetti associati
Arch. Donato D'Ercole

MERLINO PROGETTI

elaborato
INQUADRAMENTO URBANISTICO E CATASTALE

tavola n.
01

commessa n.	livello progettuale	
16.007	Definitivo	
settore	particolare	scala
ARC	00	1:1.000
project manager	work manager	
LDE	----	

REV.	DATA	DESCRIZIONE	DISEGNATORE
01	Giugno 2017	Definizione nuovo assetto planovolumetrico	EL

MERLINO PROGETTI s.r.l. - www.merlinoprogetti.it - E-Mail: info@merlinoprogetti.it
Sede: Via Fiume Vecchio n.2 - 65125 PESCARA - Tel. 085 4714020 - Fax 085 4714020
Azienda con Sistema di Gestione Qualità certificato UNI EN ISO 9001 da RINA ed s.p.a. - Certificato n°3861Q08